

Oberamt Besigheim
Stadtmarkung Besigheim
Situations-Plan

für
das Baugesuch des Friedrich Bezner
zur
Erbaung einer Staffel an Gebäude N^o 197.

Nord 

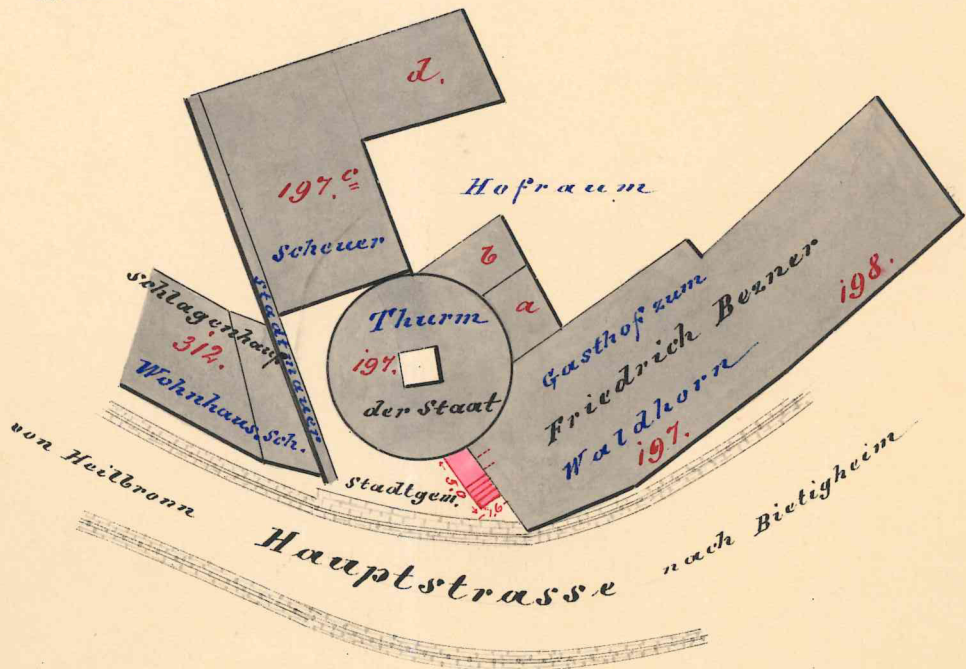

10 5 0 10 20 30 m.
1:500.

Genehmigung vom 26. März 1907. Gen. Polt.-Prot. P. 207.

Verordn.-Prot. N. H. 25.

Oberamtsstadt Bisigheim

Stadtgemeinde Bisigheim

Plan

für das

Baugesuch des Herrn Moritz Baldhornwirt

Betr. Einrichtung eines Ladens mit Schankstube

1908

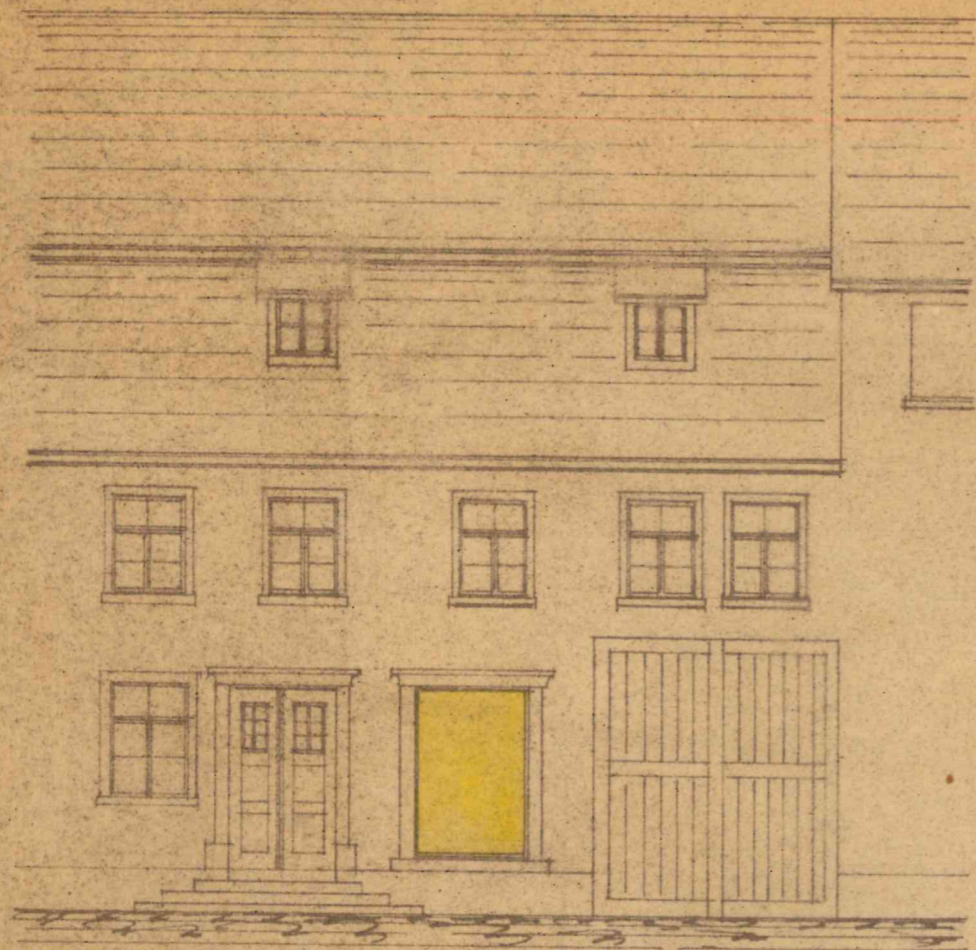

Erdbgeschoss

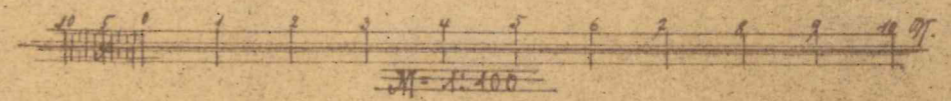
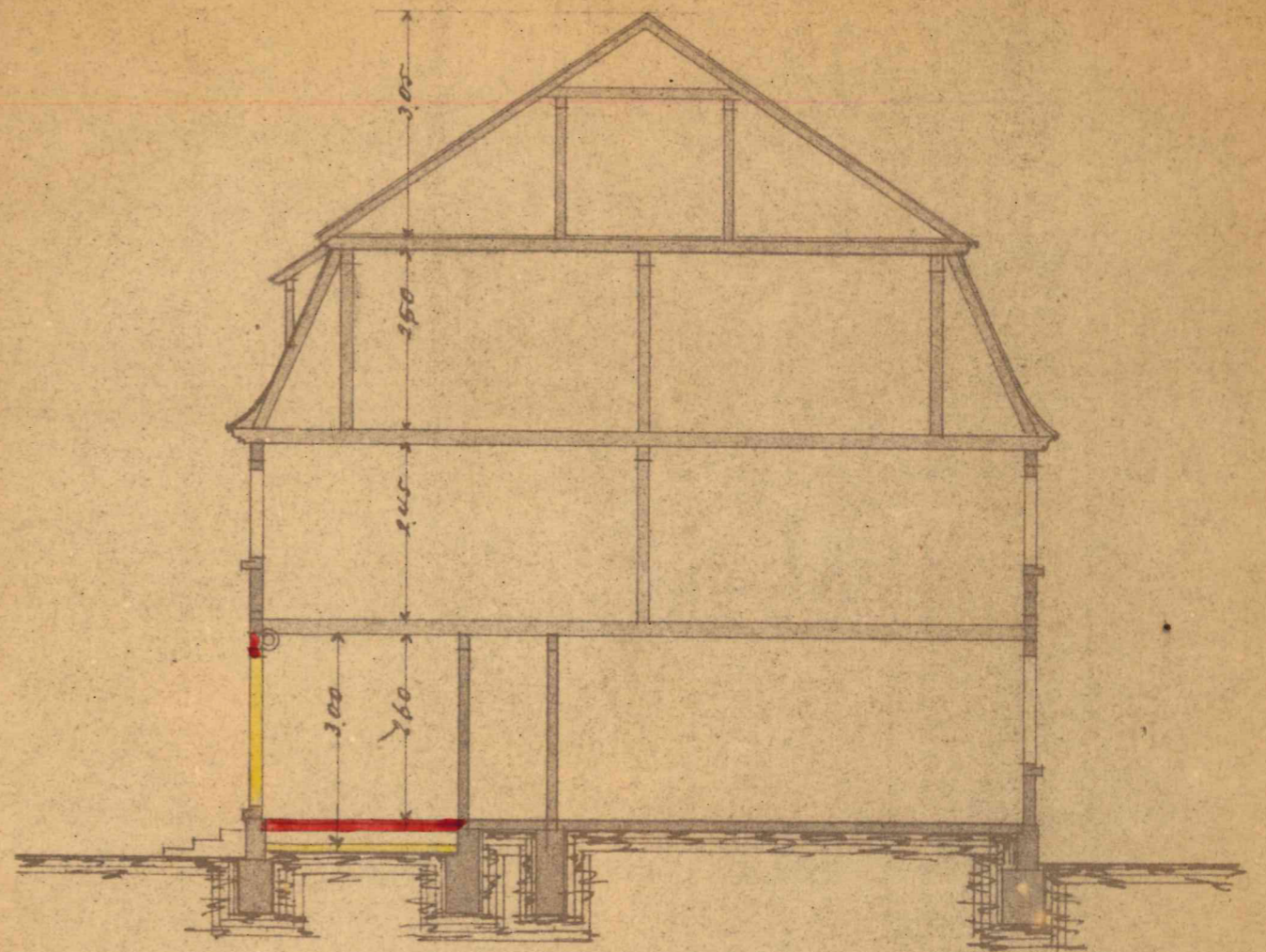
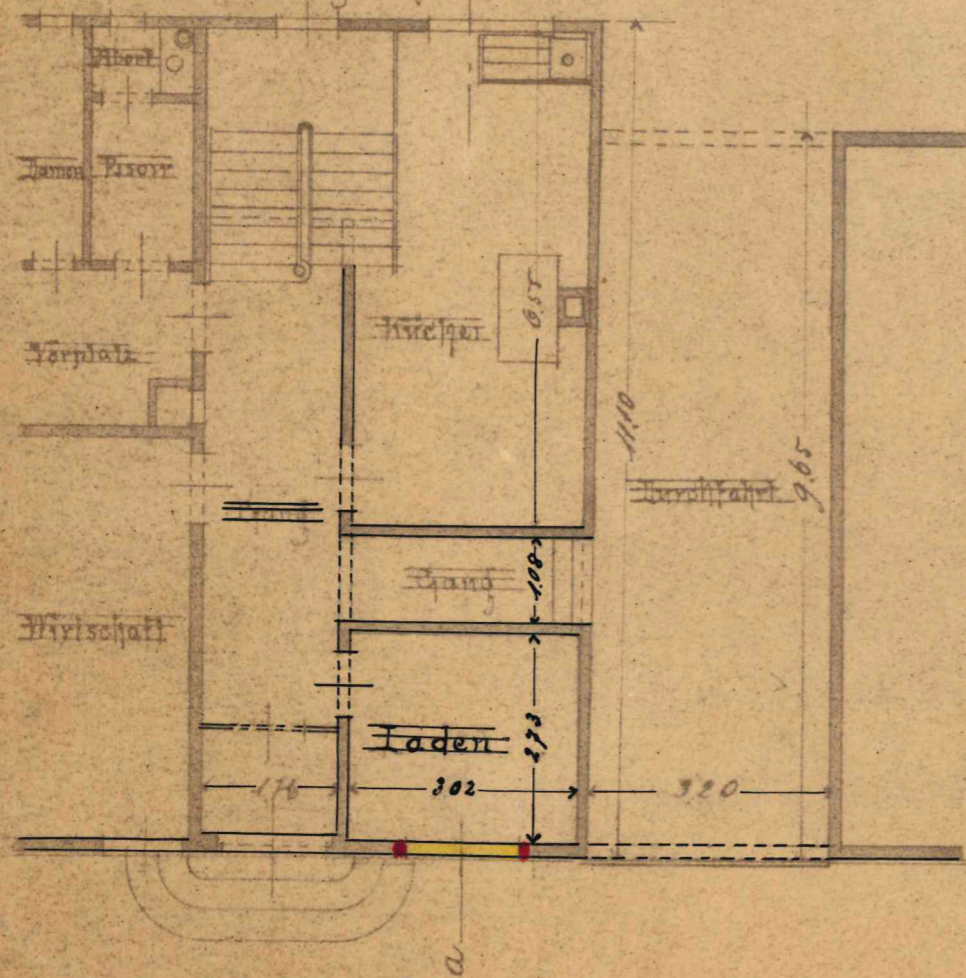

Anmerkungen:

Bestellt am den 17. März 1908.

Gezeichnet

Bestellt am den 17. März 1908

12"

Bürgermeister

Leipzig

Leipzig

von Frau Klutke, Mithras
3. Mithras



Die Leipziger Zeitung ist am 3. Aug. 1940
abgeschlossen.

2 III



gen.
19.8.47
Gru.

Stadt Besigheim
Baugesuch
der
Frau Melbilde Merkle, Witwe
z. Waldhörn

Stadt Basigheim
Lageplanskizze

1:250

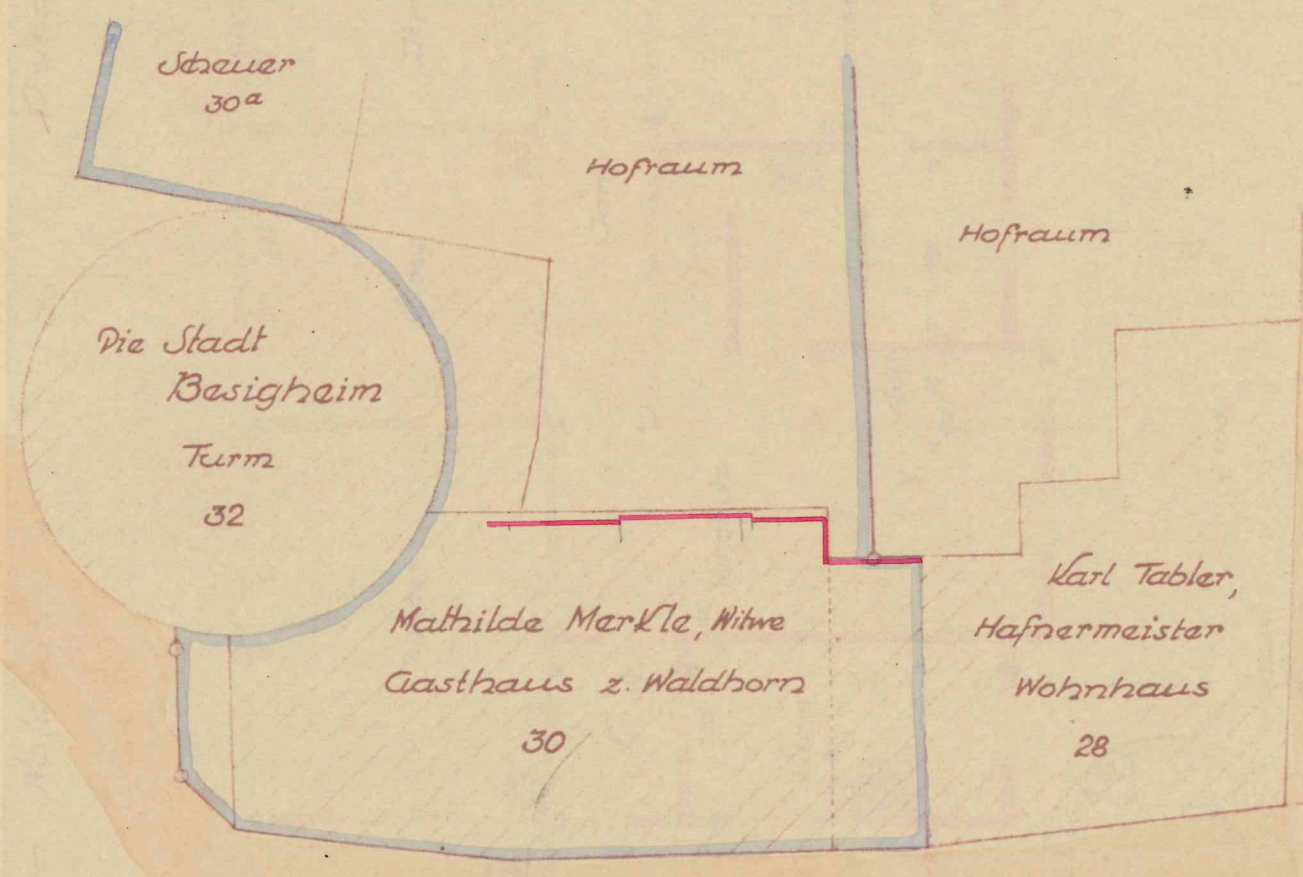
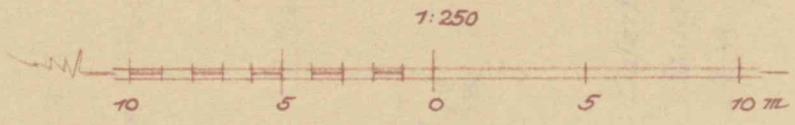
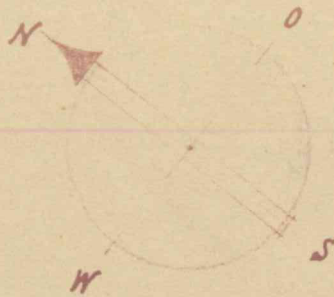

— Hauptstraße
— o.w.i —



Gefertigt:
Basigheim, 26. Okt. 1946
Arch. *J. J. J.*

2 Gasthaus zum Waldhorn 2

Grundriß vom Parterre

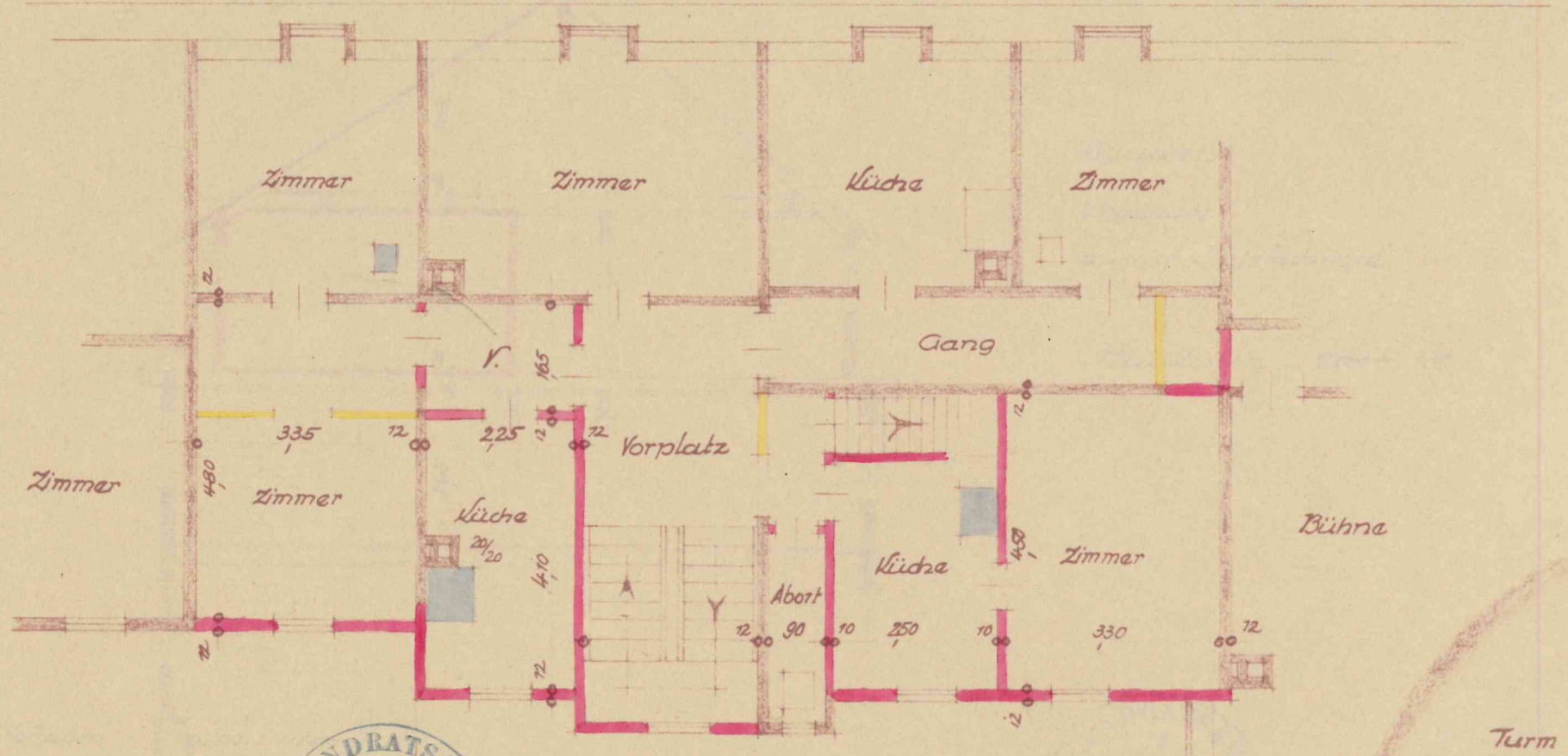

Anerkannt:
Besigheim, 26. Okt. 1946

Bauherrn:
Mathilde Morke Witwe



Gefertigt:
Besigheim, 26. Okt. 1946
Arch. Jägerhaus

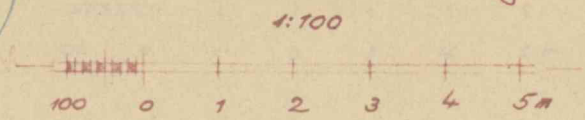

Schnitt a-b

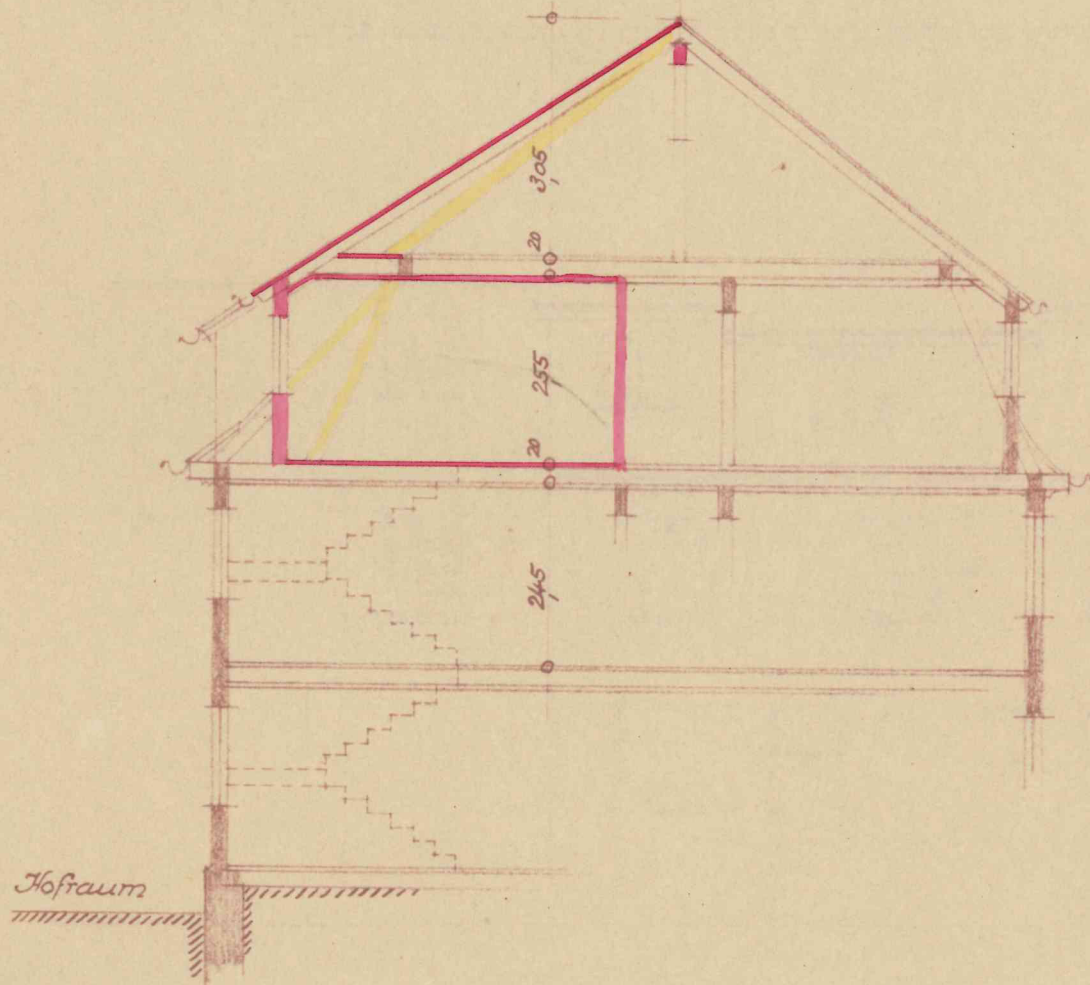

Bauweise :
 Ziegeldach
 ausger. Holzfachwerk

Baukosten : 2500 RM.

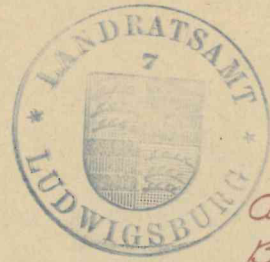

Anerkannt:
 Besigheim, 26. Okt. 1946
 Bauherr:
 Mathilde Meißle Witw

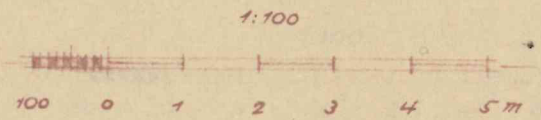

Gefertigt:
 Besigheim, 26. Okt. 1946
 Arch. J. J. J.

Gemeinde: Bietigheim
Markung: Bietigheim

LAGEPLAN

Nord

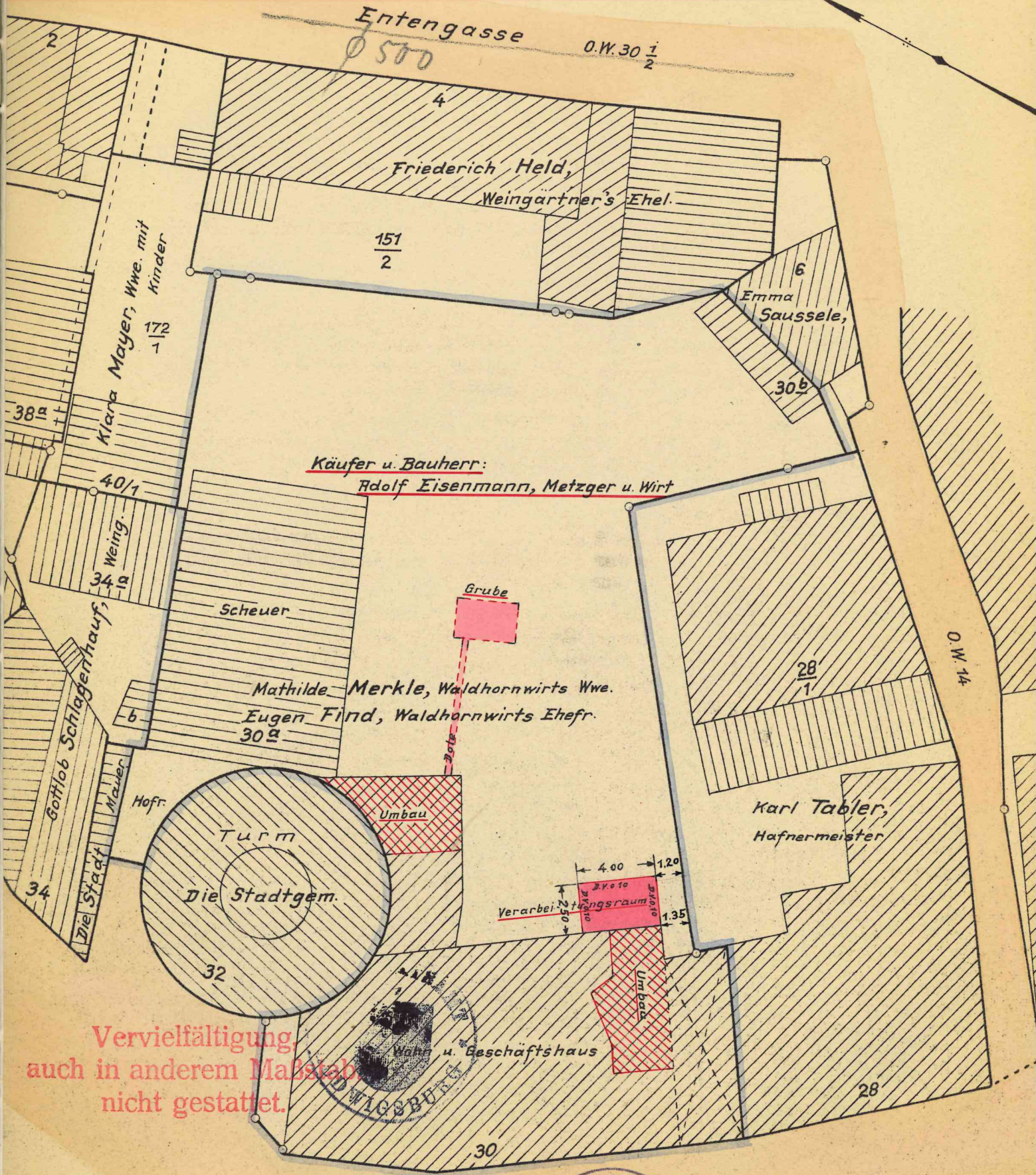

Vervielfältigung
auch in anderem Maßstab
nicht gestattet.



Maßstab 1:500
250



Gefertigt
Bietigheim, den 4. 4. 1952

Katasteramt
H. Böker Oberlandmesser
Reg. Vermessungsamt

GRUNDRISS VOM ERDGESCHOSS

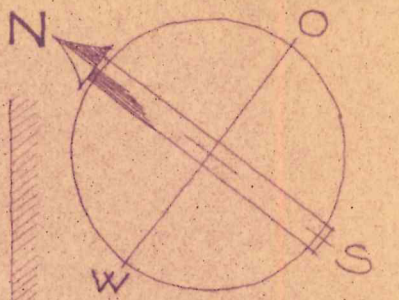

GARTEN

GRUBE FÜR FLÜSSIGE STOFFE
J: 1,50 x 1,50 x 1,40 = 3,150 m³

GRUBE FÜR FESTE STOFFE
J: 1,00 x 1,50 x 1,00 = 1,500 m³

WERKSTATT

TENNE

STALL

HOFRAUM

SINKKASTEN MIT GERUCHVERSCHLUSS

SCHLACHTRAUM
17,0 m²
330 m FL. UCH.



TURM DER STADT BESIGHEIM

ZIMMER

4,00
3,50
2,25
20,0 m²
ARBEITSTISCH
BLITZ
WOLF

ABORTE FÜR HERREN

KÜCHE 2,50 m x 1,10 m
10,5 m²

KESSEL

RAUCH

NEBENZIMMER 30,0 m²

SCHANK

KÜHLRAUM 2,00 x 2,40

WÜFTUNG

WIRTSCHAFT 59,0 m²

VORPL.

LADEN 10,1 m²

EINFABRT

WOHNHAUS HAUPTSTR. 28
KARL TABLER

HAUPTSTRASSE



ANERKANNT:
BESIGHEIM, 26.III.52
BAUHERR:

Adolf Bismann

GEFERTIGT:
BESIGHEIM, 26.III.52
ARCH.

T. Krause

ANSICHT GEGEN NORDOST - HINTERGEBÄUDE

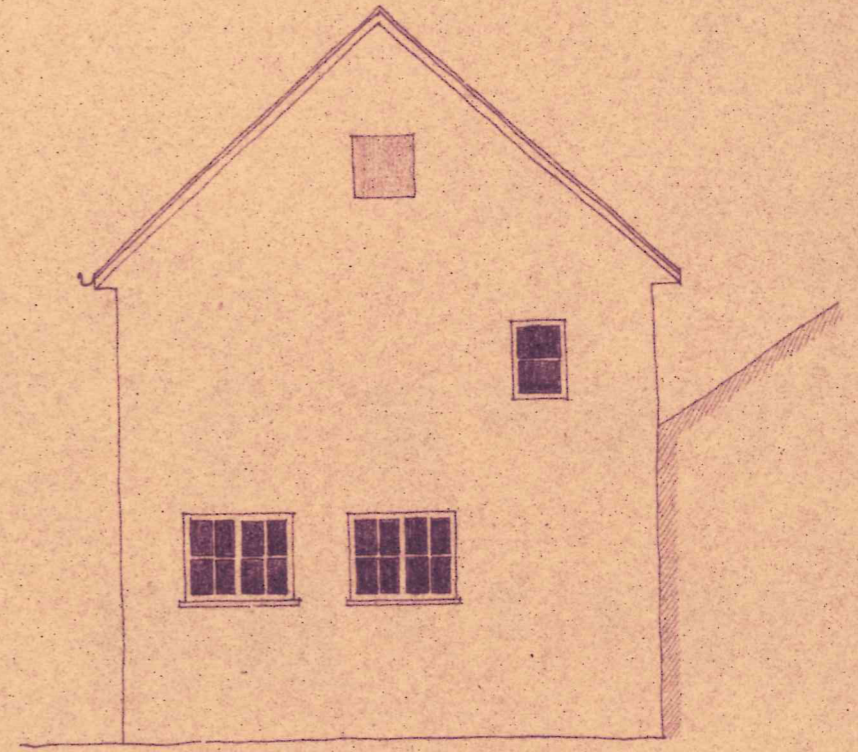

SCHNITT A-B

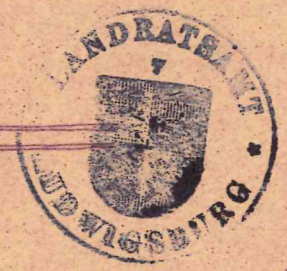
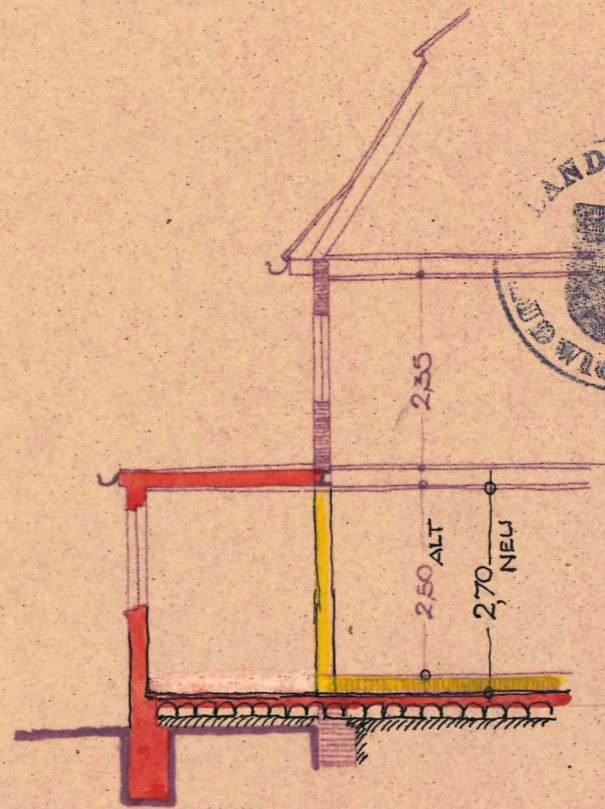

BAUWEISE:
MASS. UMFASSUNGSWÄNDE
FLACHDACH MASSIV MIT
ASPHALTDICHTUNG

BAUKOSTEN: 4500,- DM

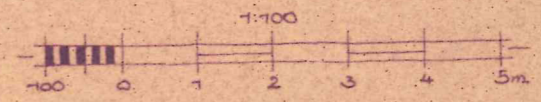

ANERKANNT:
BESIGHEIM, 26. III. 52
BAUHERR:
Edolph Offmann

GEFERTIGT:
BESIGHEIM, 26. III. 52
ARCH.
Fischer

ANSICHT GEGEN NORDOST - HAUPTGEBÄUDE



ANSICHT GEGEN SÜDOST

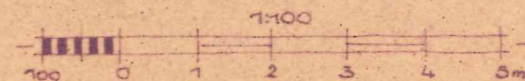
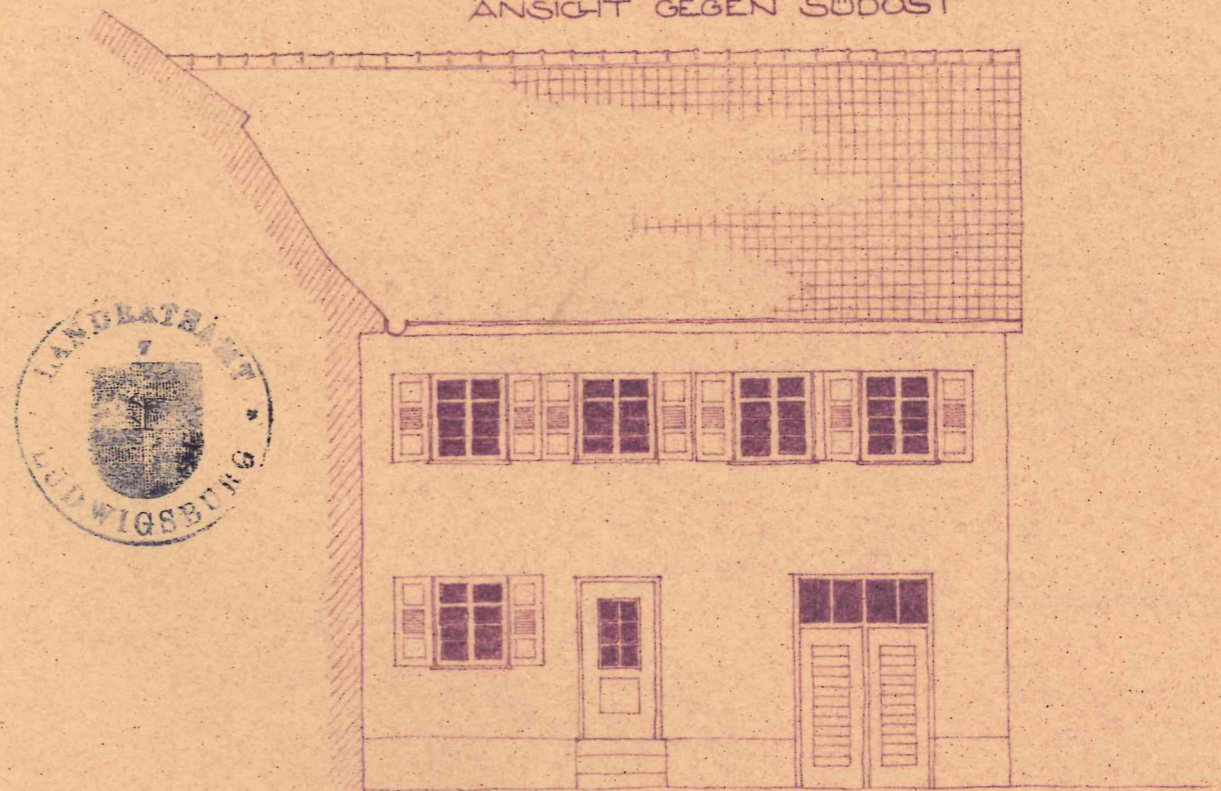

ANERKANNT:
BESIGHEIM, 26. III. 52
BAUHERR:

Edolph Wiscannen

GEFERTIGT:
BESIGHEIM, 26. III. 52
ARCH.

Feymann

LAGEPLAN

ZEICHNERISCHER TEIL
ZUM BAUANTRAG (§4 LBOVVO)

STADT: Besigheim
GEMEINDE: Besigheim
GEMARKUNG: Besigheim



NORD

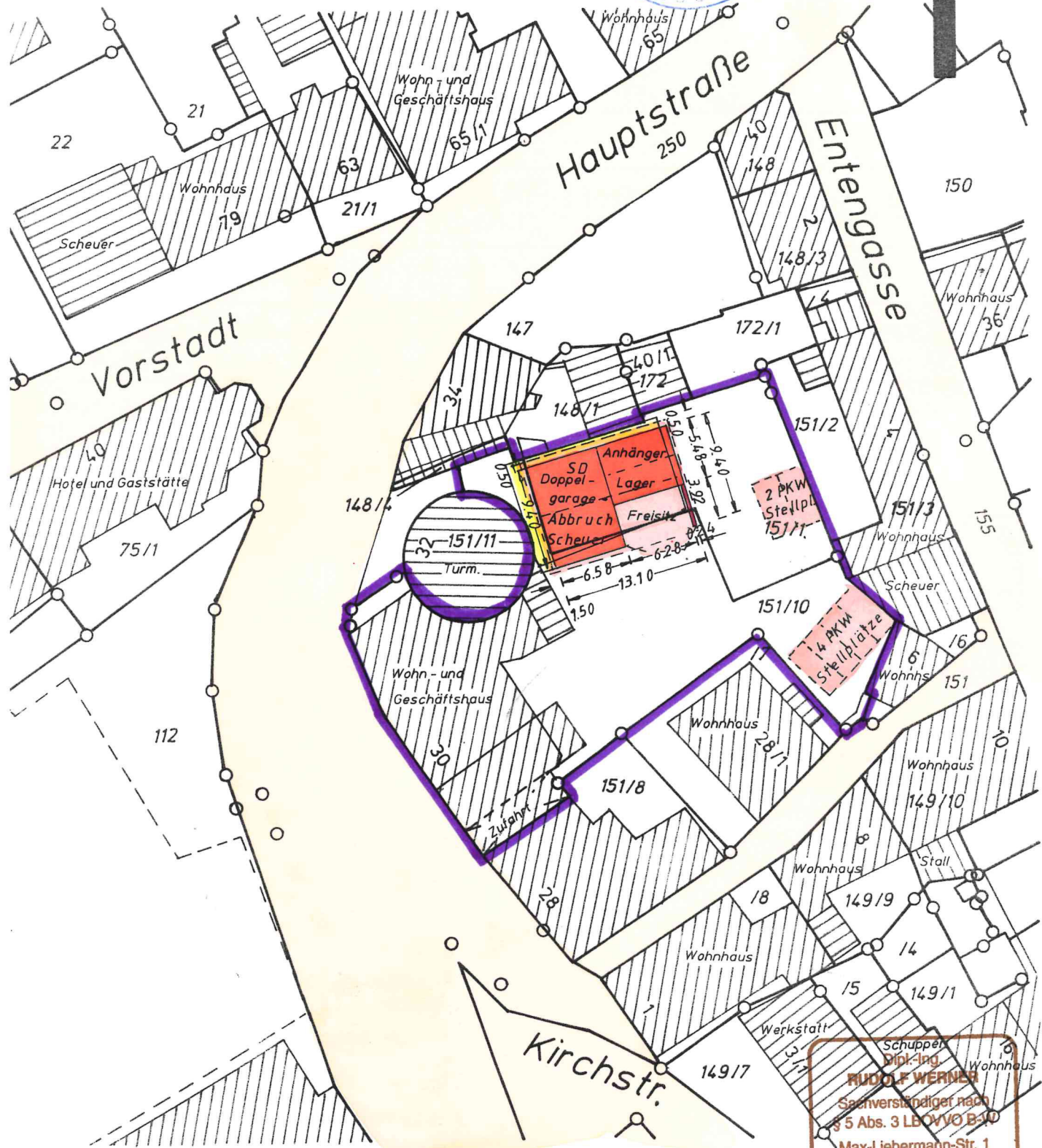

Auszug aus dem Liegenschaftskataster und
Einzeichnungen nach § 4 LBOVVO

Schuppel
Dipl.-Ing.
RUDOLF WERNER
Sachverständiger nach
§ 5 Abs. 3 LBOVVO B-10
Max-Liebermann-Str. 1
74321 BIETIGHEIM-BISSINGEN

RB Beratender Ingenieur
· Vermessung · BDB

Maßstab 1:500

22.9.1998

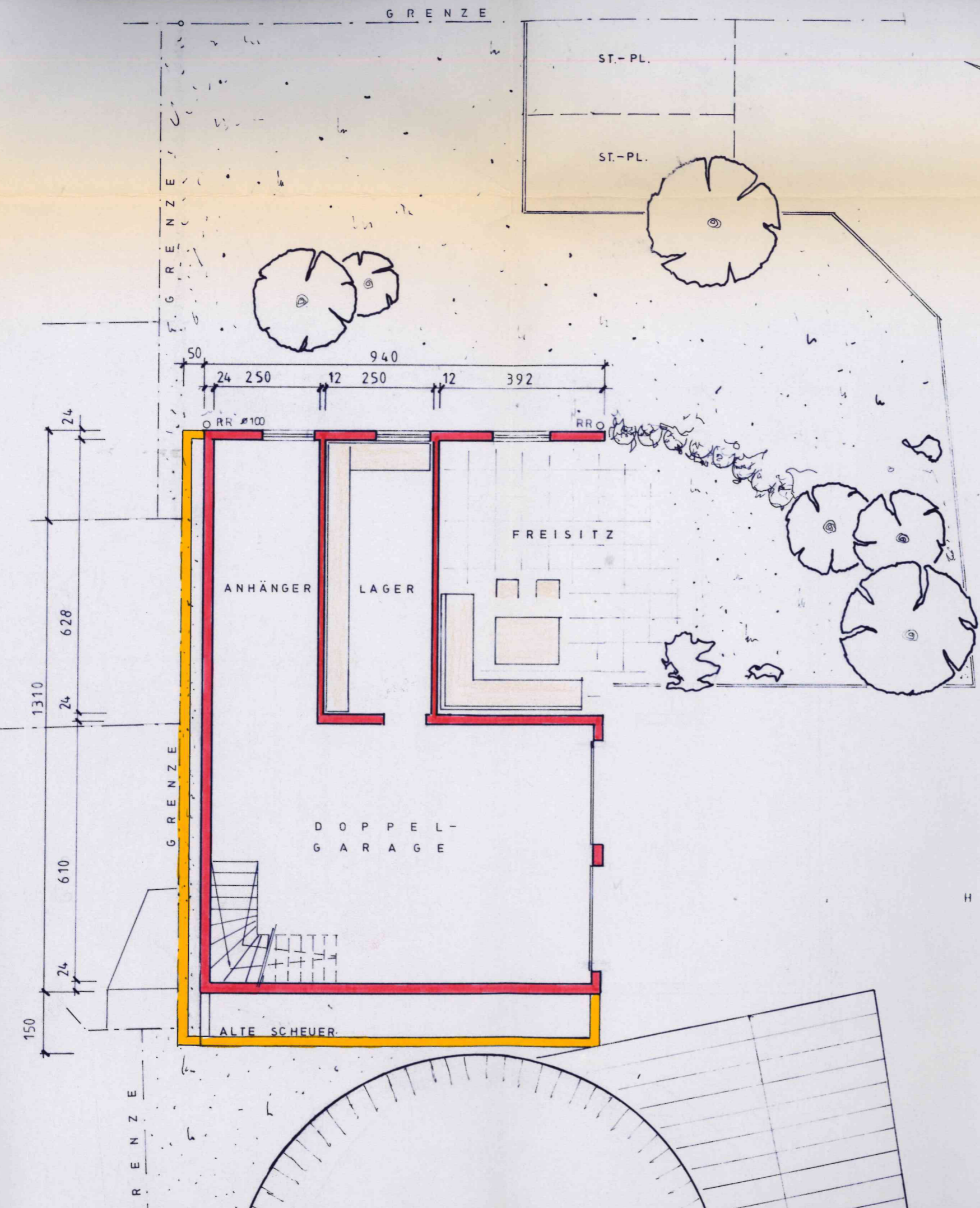

G R E N Z E

ST.-PL.

ST.-PL.

G R E N Z E

G R E N Z E

G R E N Z E

ANHÄNGER

LAGER

FREISITZ

D O P P E L -
G A R A G E

ALTE SCHEUER

NACHBARGEBAUDE

H O F

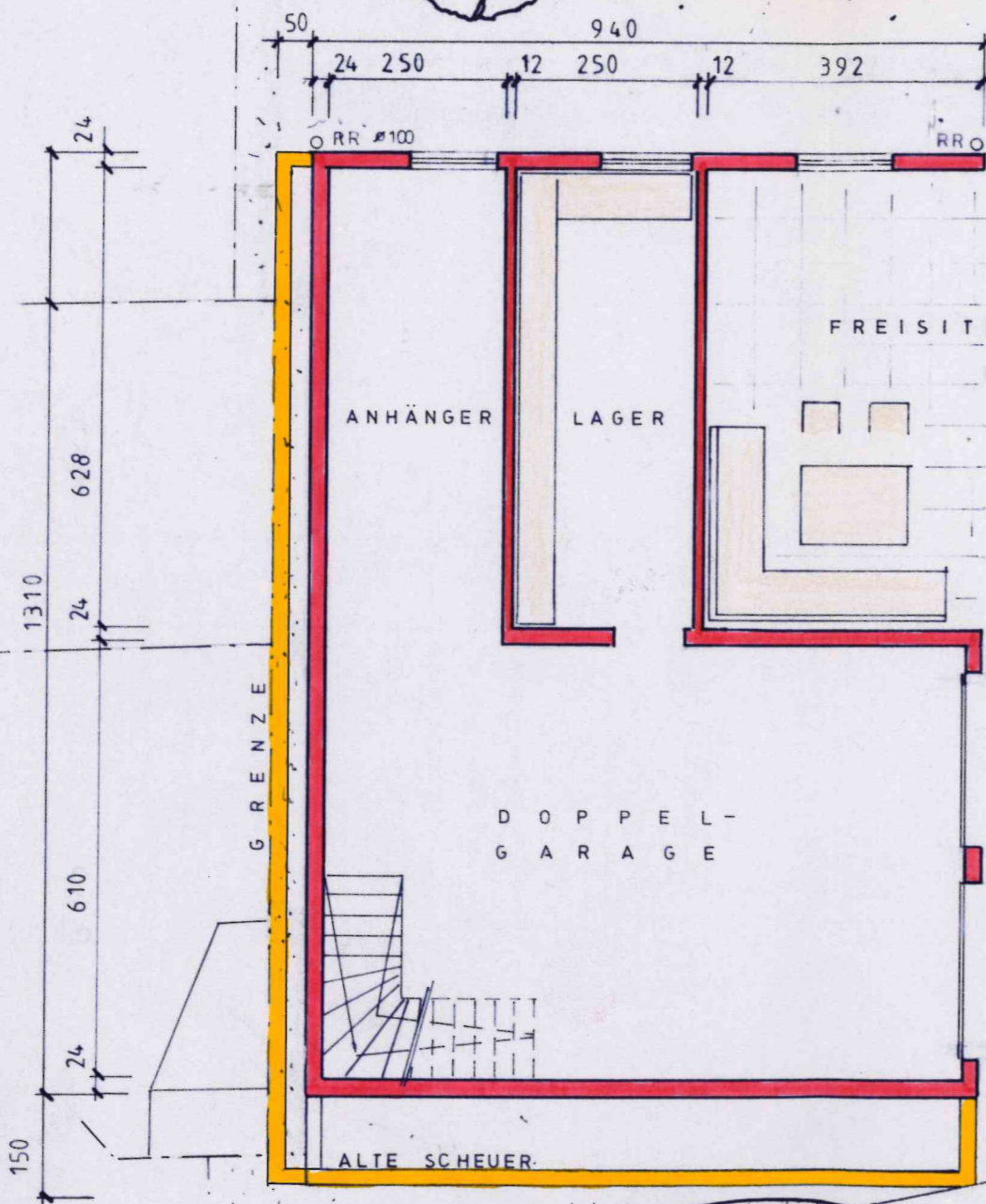

500

380

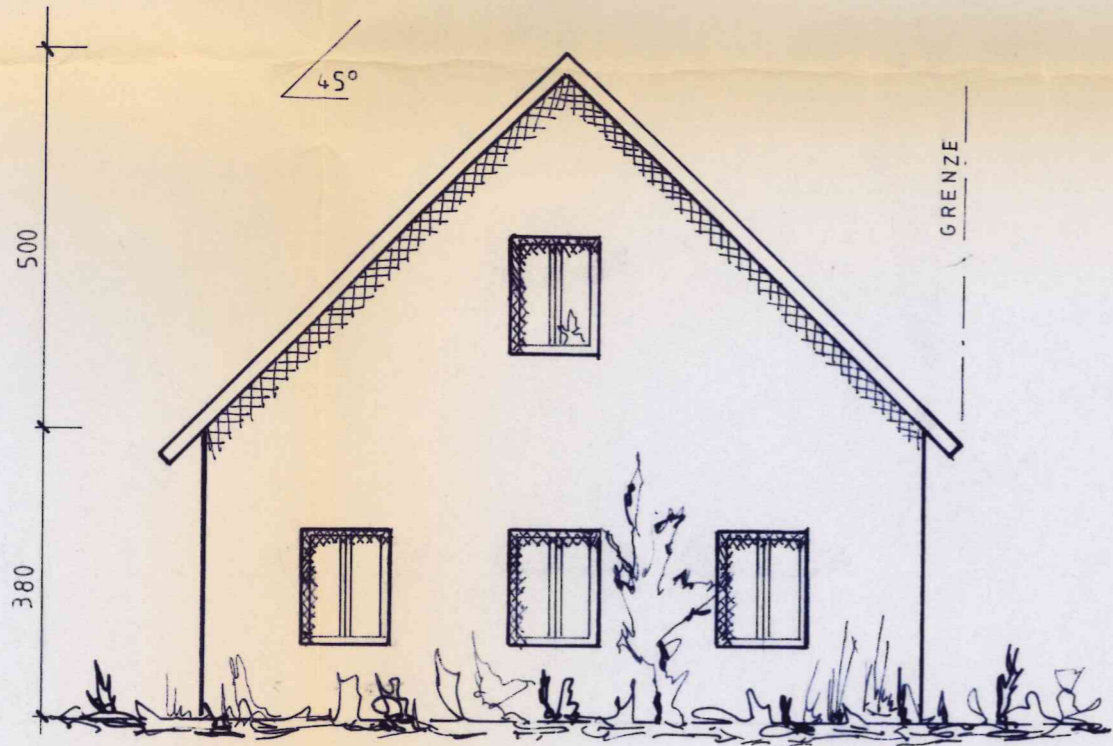

OSTANSICHT

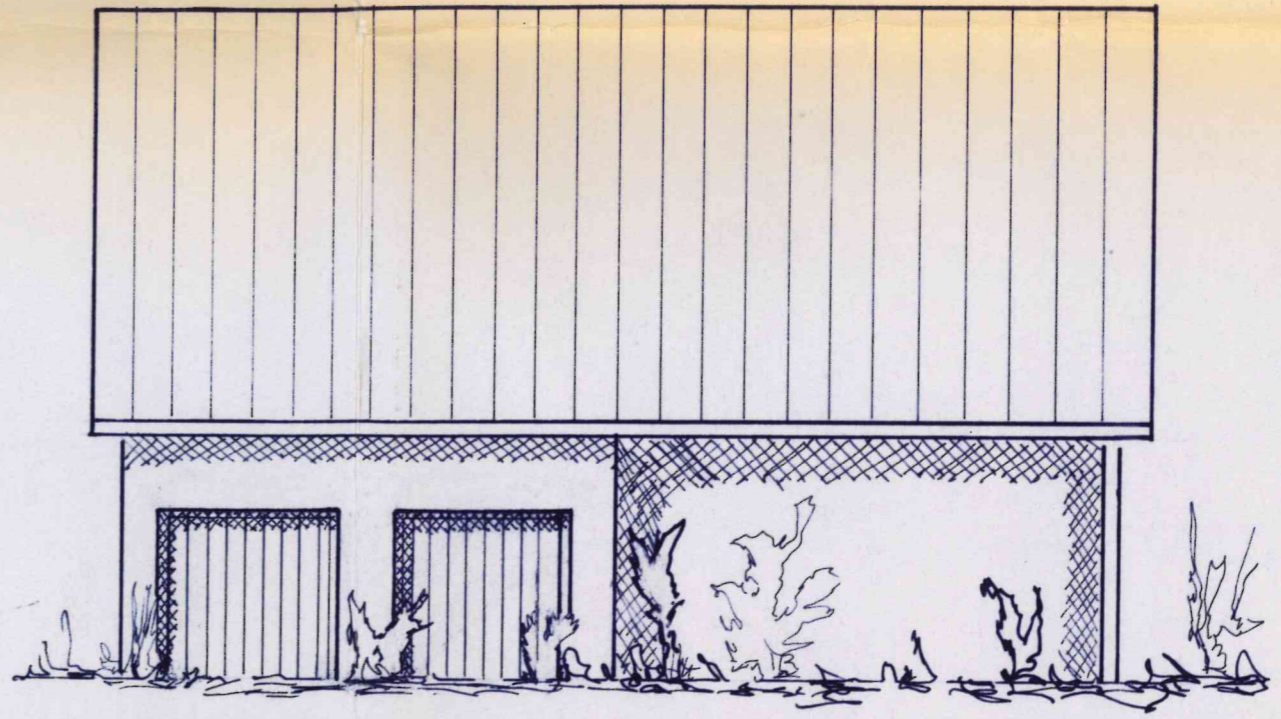

SÜDANSICHT

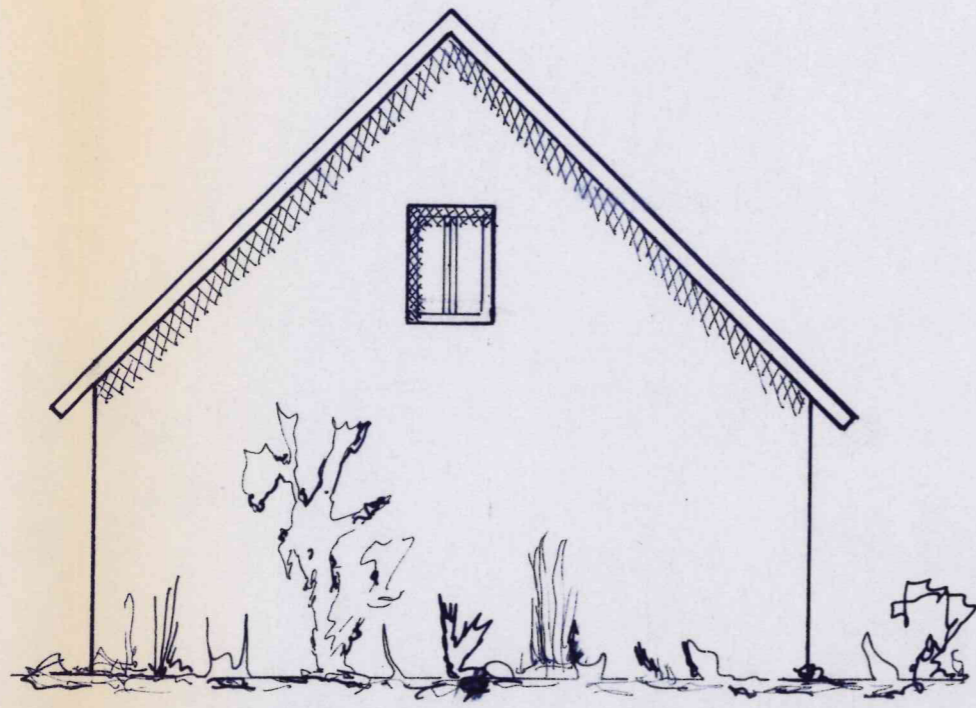

WESTANSICHT

GEBÄUDE

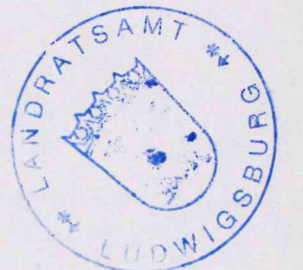

BVH.
 A. EISENMANN
 HAUPTSTR. 30
 BESIGHEIM

GRUNDRISS, ANSICHTEN
 MASSSTAB 1:100

BESIGHEIM, DEN 5.9.1998

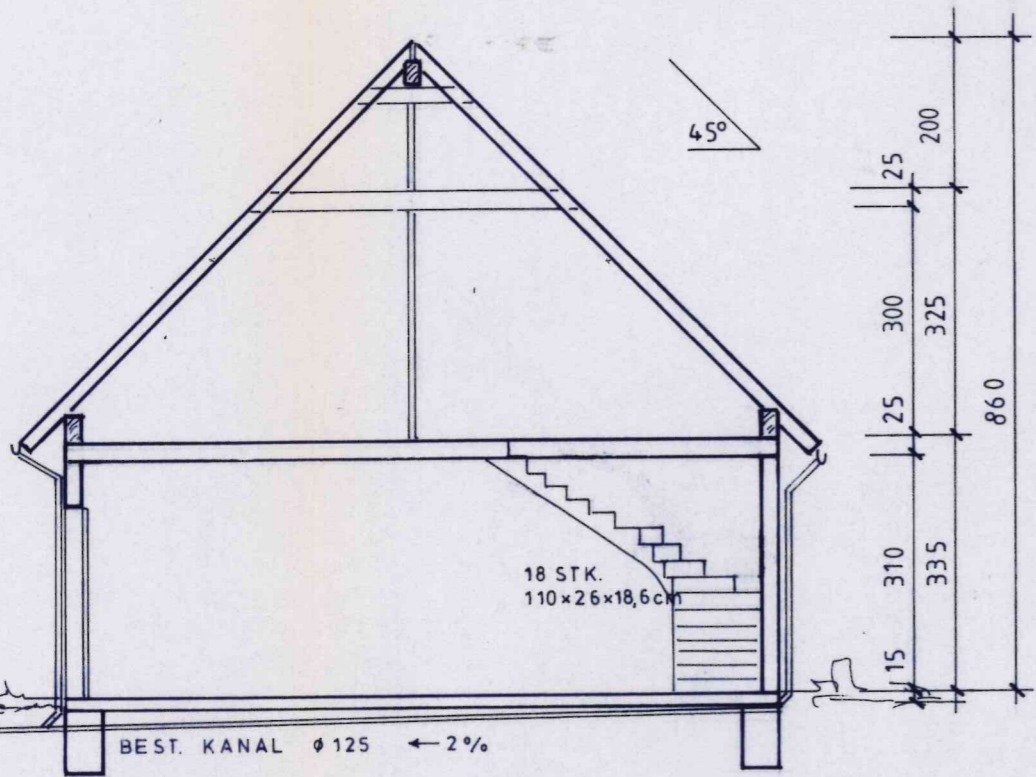

SCHNITT

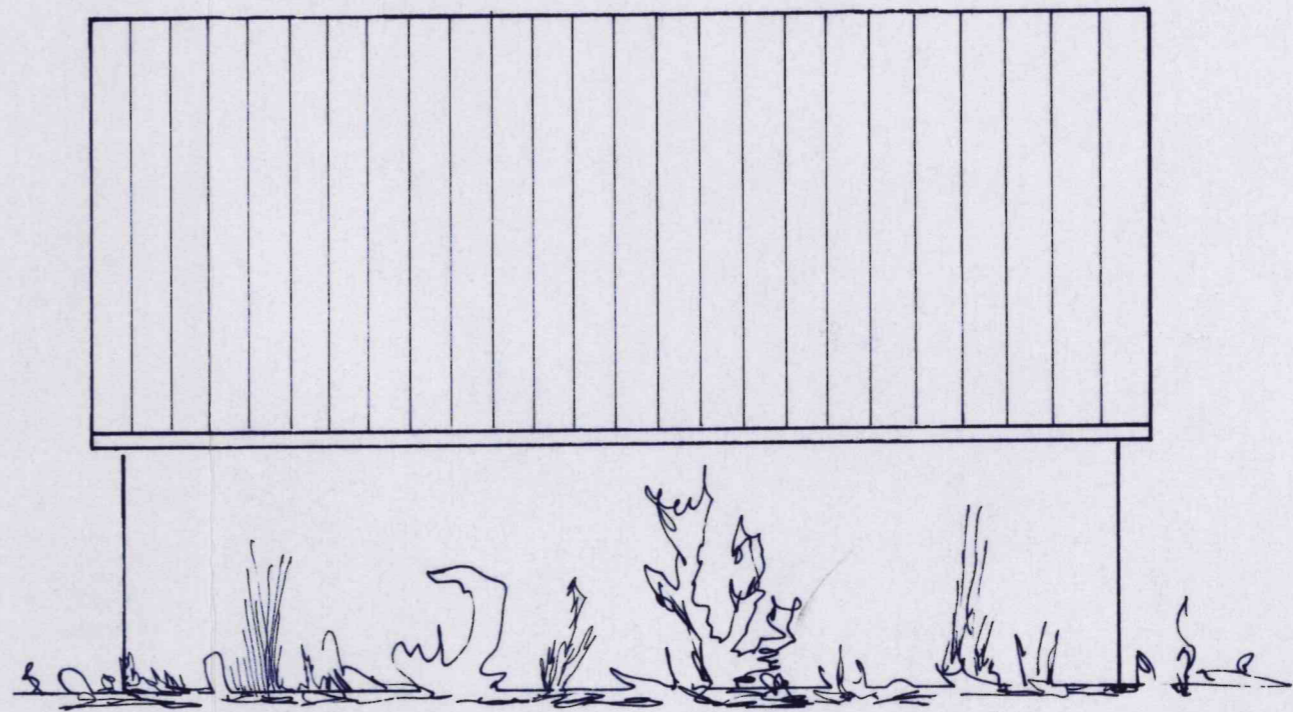

NORDANSICHT

BVH. EISENMANN
MASSSTAB 1:100
BESIGHEIM, DEN 5. 09. 1998

PLANVERFASSER:

KLAUS PFITZENMAYER
DIPL.-INGENIEUR
MEISEN WEG 18 TEL. 07143/3552
74354 BESIGHEIM AM NECKAR
FAX 07143/36009

BAUHERR:

A. Eisenmann

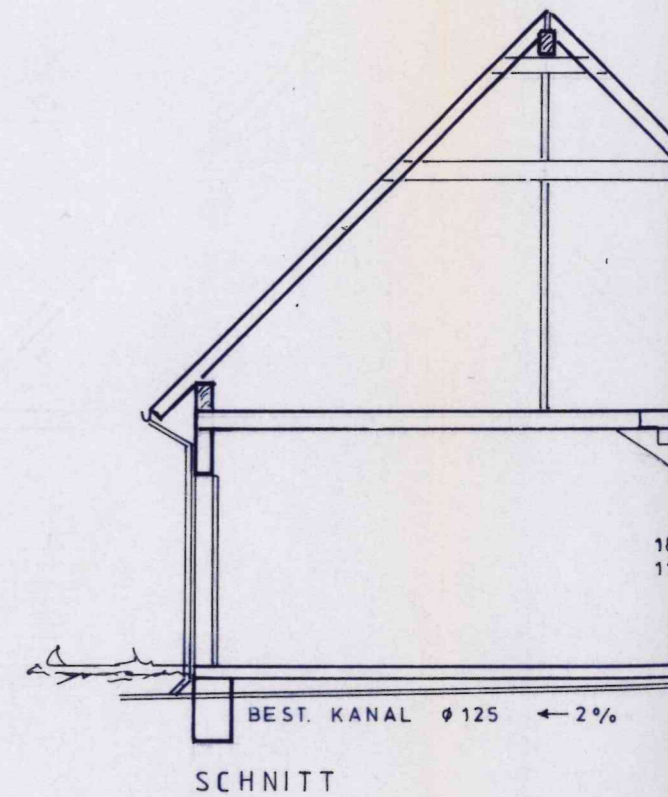
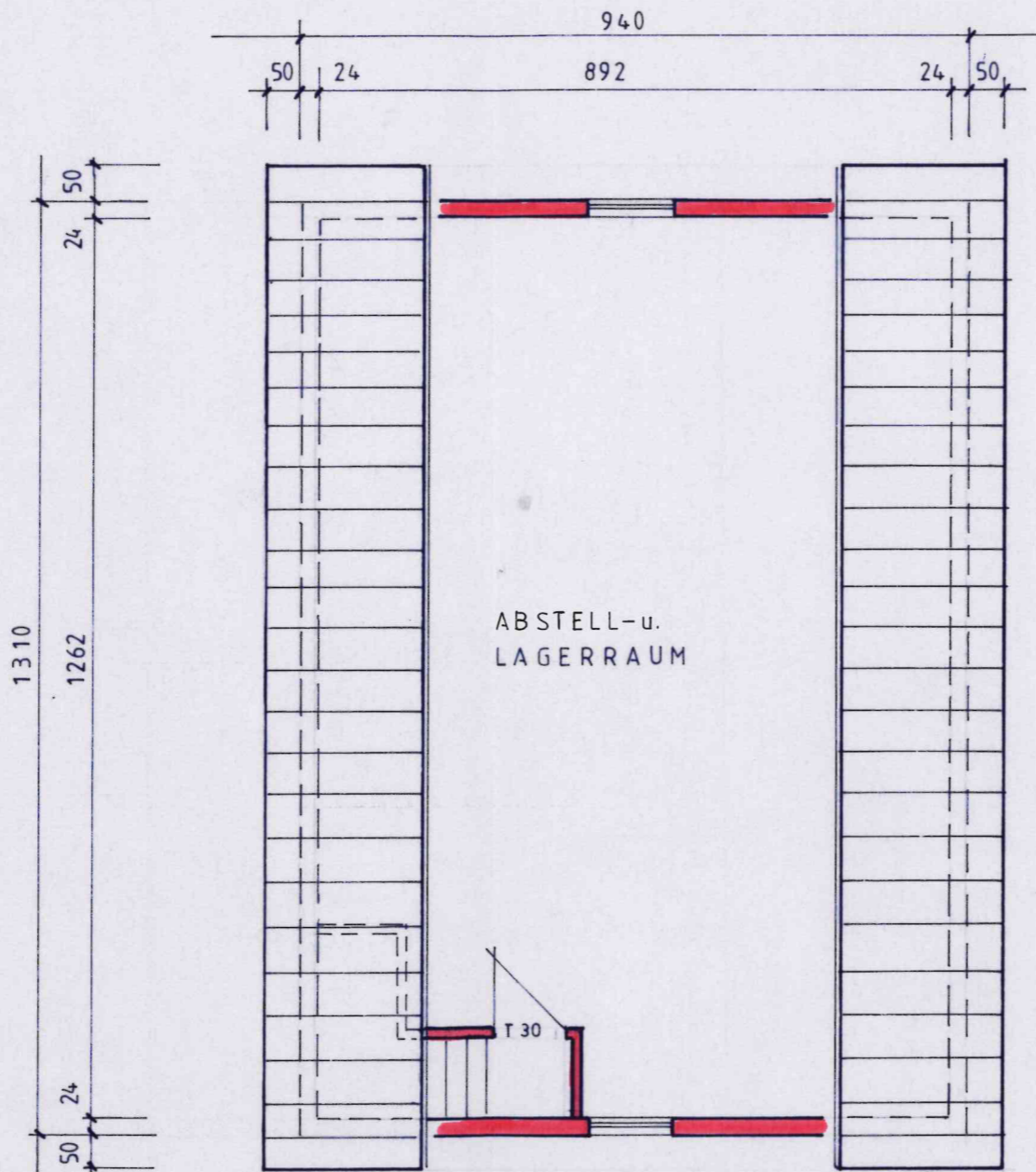

SCHNITT

Ort: Ludwigsburg
Gemeinde: Besigheim
Ortslage: Besigheim

LAGEPLAN

Nord

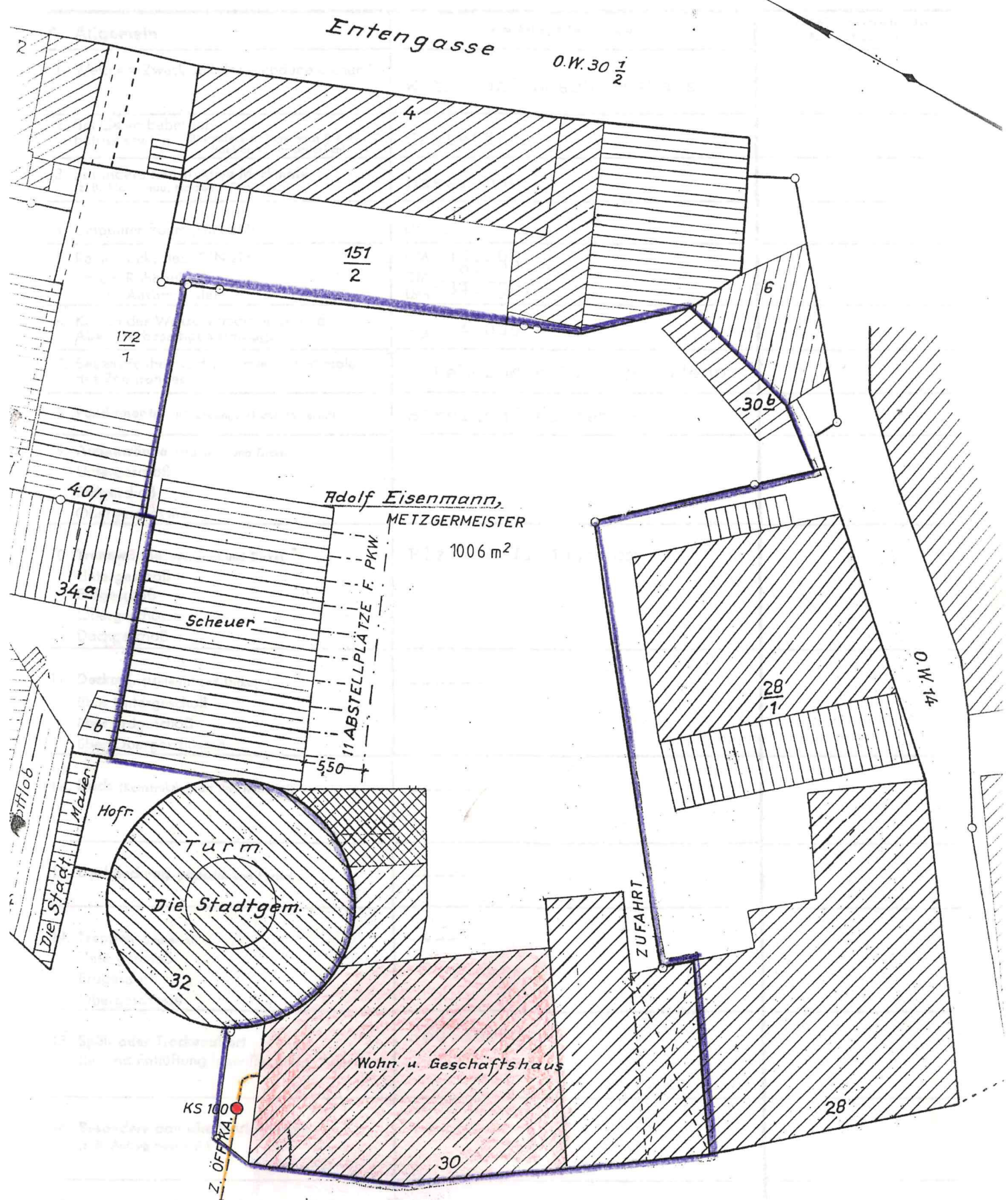

Entengasse

O.W. 30 $\frac{1}{2}$

151
2

172
1

40/1

34 g

Rudolf Eisenmann,
METZGERMEISTER

1006 m²

Scheuer

11 ABSTELLPLATZE F. PKW

550

30 b

28
1

O.W. 14

Die Stadt
Mauer

Hofr.

TURM

Die Stadtgem.

32

ZUFAHRT

Wohn u. Geschäftshaus

28

30

KS 100

Z. ÖFF. KA.

Hauptstraße



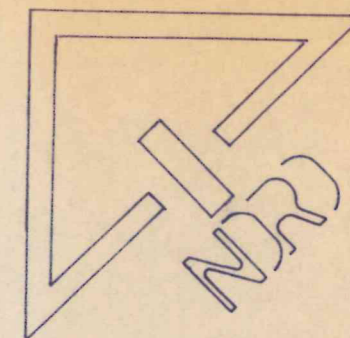

Maßstab 1:500.

R. Eisenmann



BAUVRHABEN BESIGHEIM HAUPTSTR.

-  fb-Wand DIN 4102
-  vollwandige Holztüre

ERDGESCHOSS
GASTSTATTE M 1:100

BESIGHEIM
IM AUG. 1985

PLANVERFASSER: **KLAUS PFITZENMAIER**
DIPL.-ING. ARCH.
MEISENWEG 18 TEL. 07143/33333
7122 BESIGHEIM AM NECKAR

BAUHERR: *A. Pissmann*

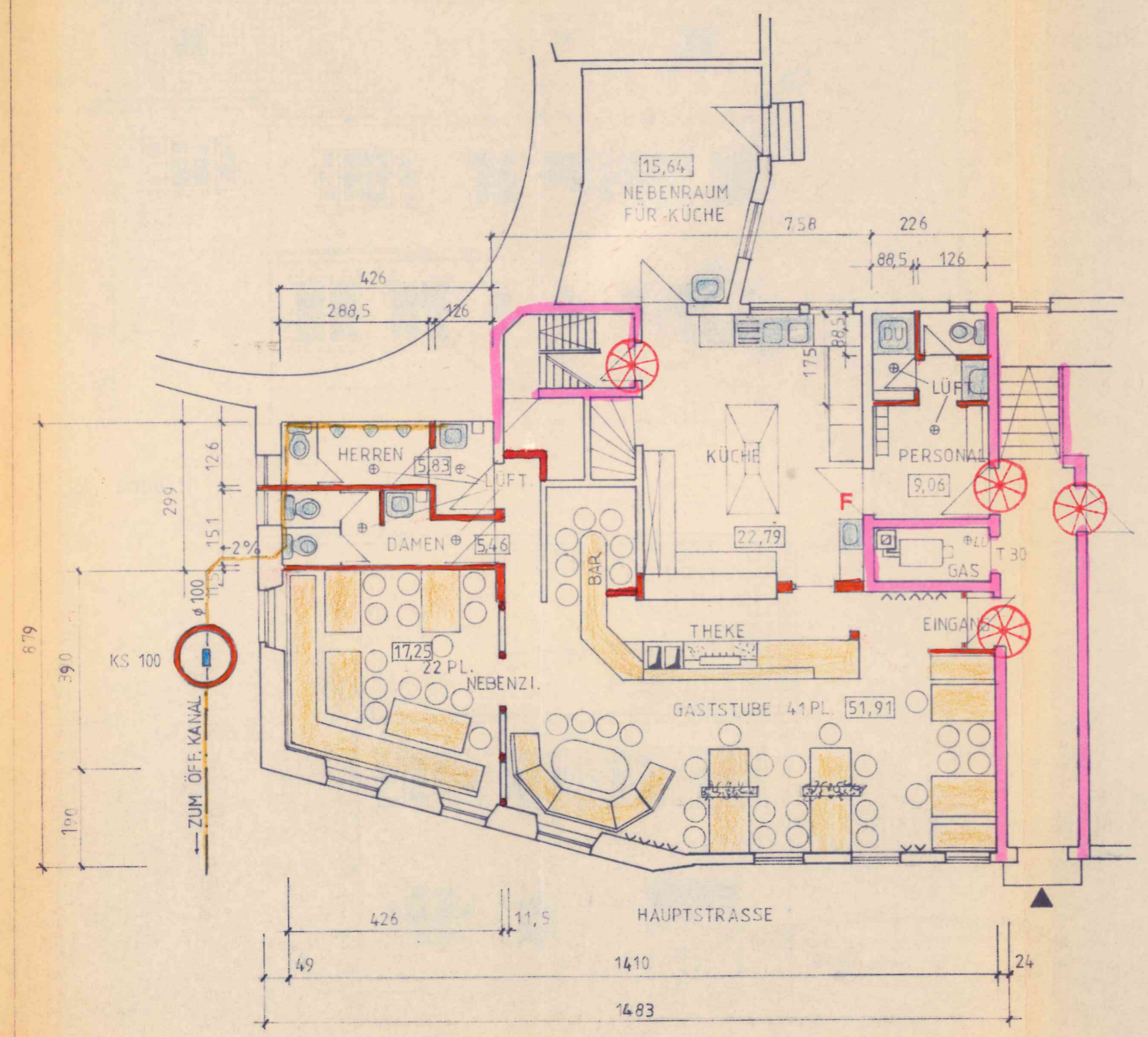

NORD OST



SÜD OST

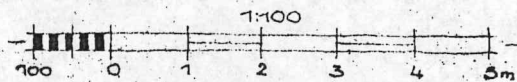

M 1 : 100

BAUHERR

J. P. ...