

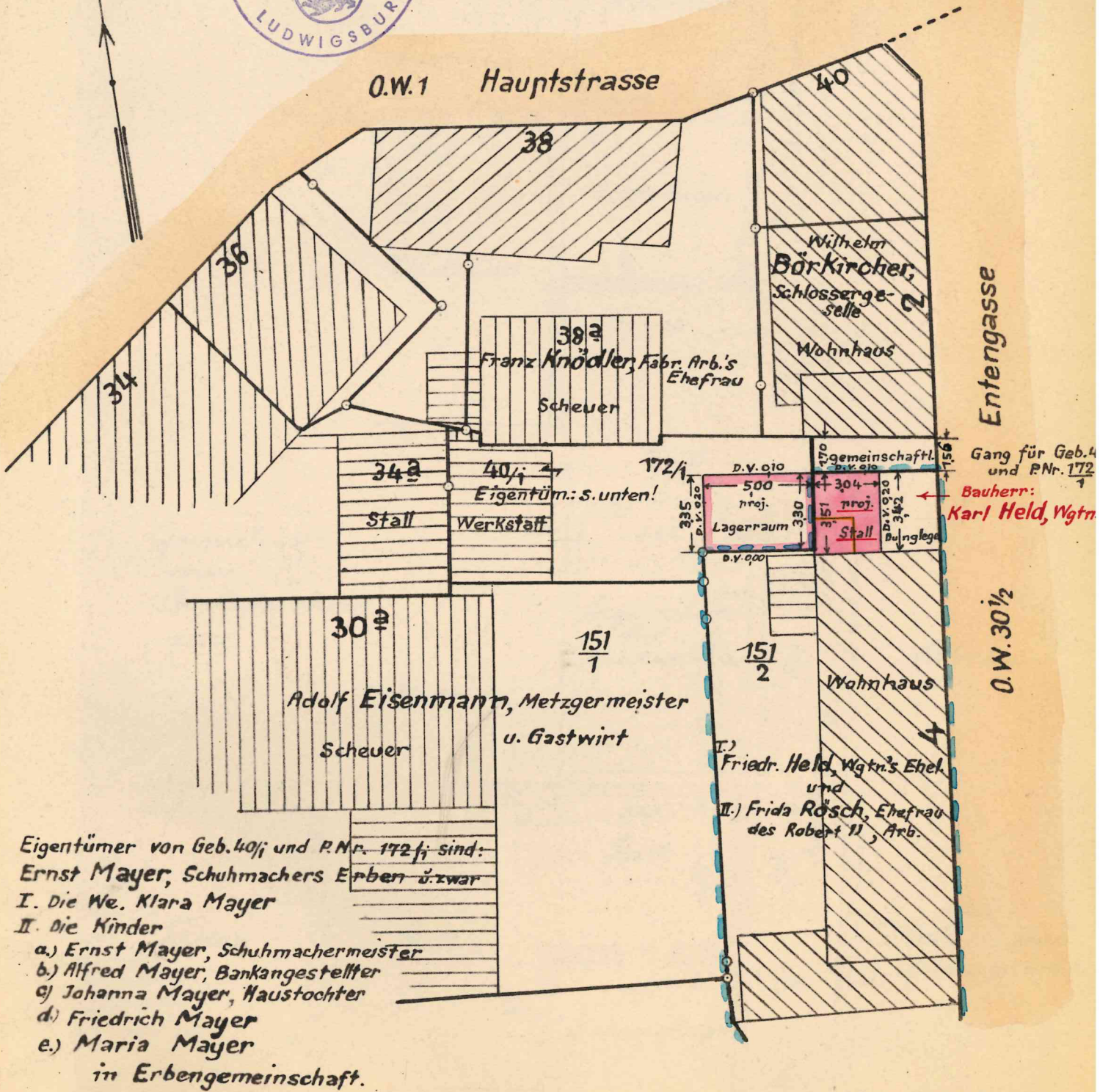

Nord



Eigentümer von Geb. 40j und P.Nr. 172j sind:
Ernst Mayer, Schuhmachers Erben u. zwar
 I. Die We. Klara Mayer
 II. Die Kinder
 a.) Ernst Mayer, Schuhmachermeister
 b.) Alfred Mayer, Bankangestellter
 c.) Johanna Mayer, Haustochter
 d.) Friedrich Mayer
 e.) Maria Mayer
 in Erbengemeinschaft.



Masstab 1:250.

Gefertigt:
 Bietigheim, den 29.5.1958.

Paul Ulrich, Vermessungsing.
 (besid. u. öff. best. Feldmesser)
 Bietigheim - Enz
 Bergstr. 37, Tel. 772

Ulrich

Bauweise:
 Massive
 Kufassungswände,
 Hohlkörperdecke,
 Ziegeldach

Baukosten: 2500-3M

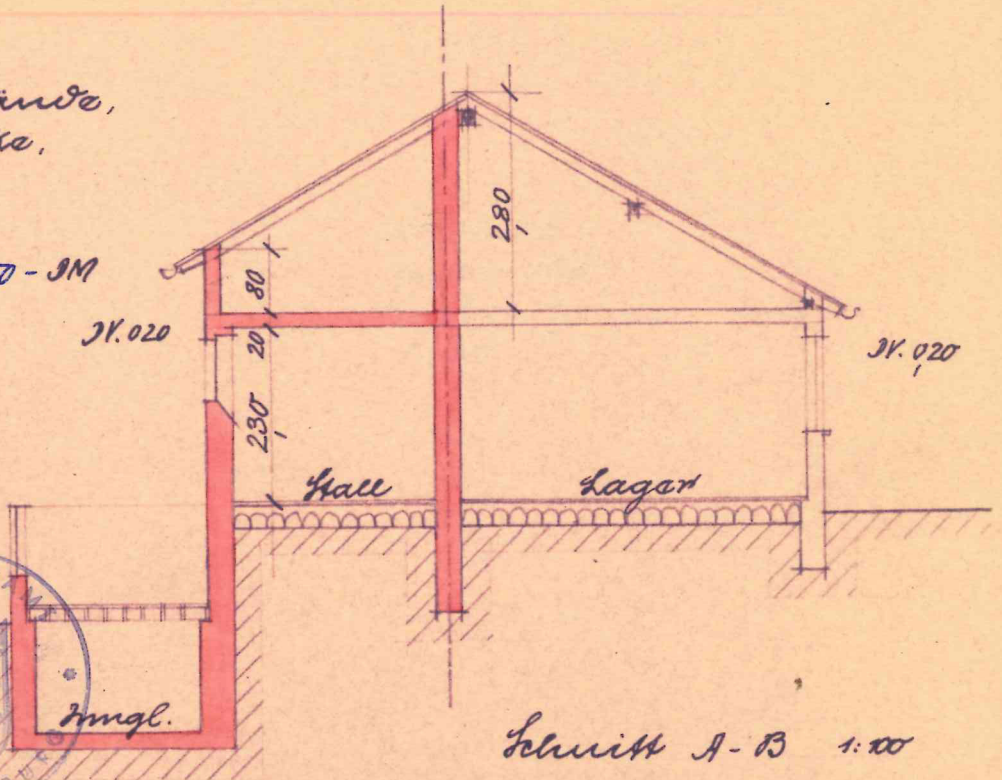
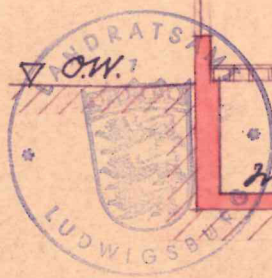

Schnitt A-B 1:100

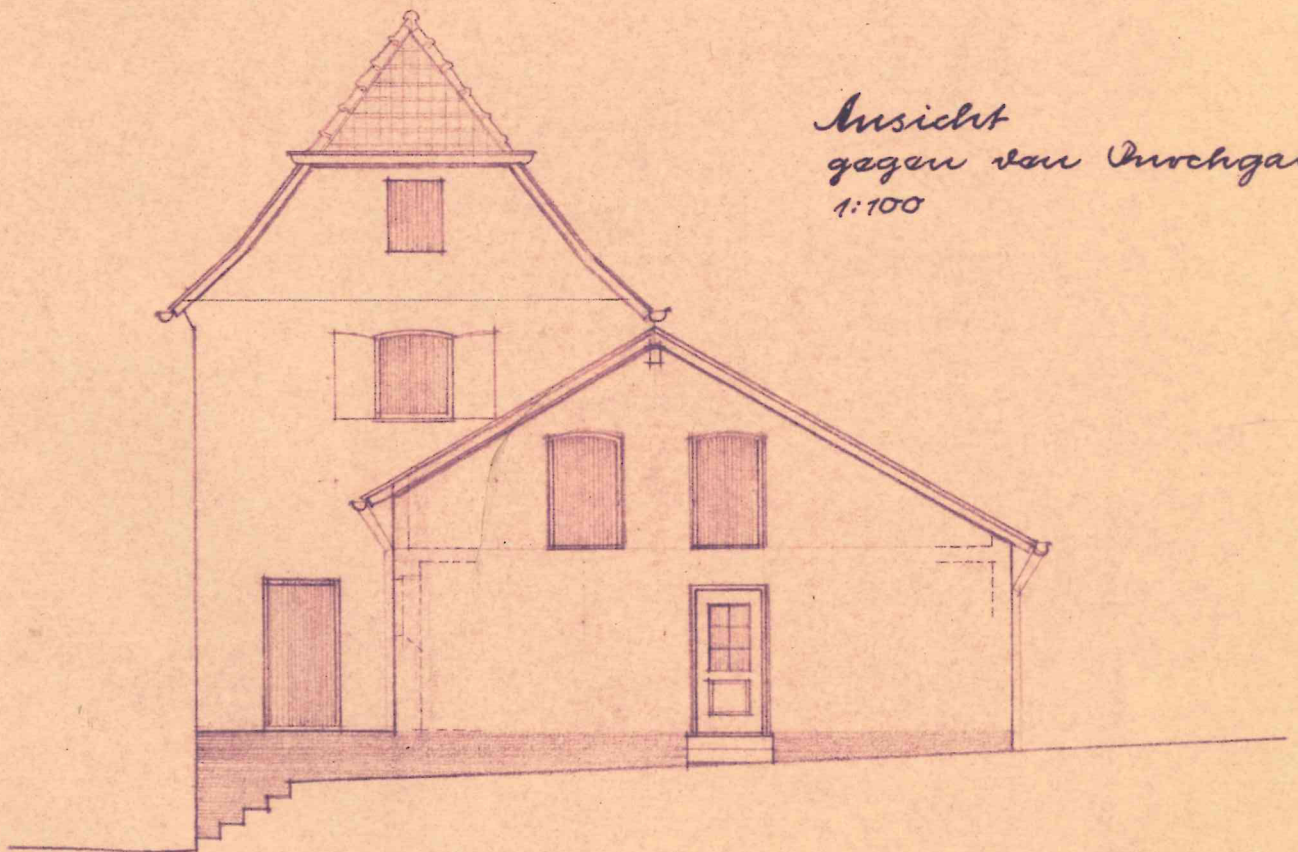

Ansicht
 gegen den Durchgang
 1:100

Anmerkungen:
 Besigheim, 9. Mai 58
 Bauherrn: Kurt Flatz

Gefertigt:
 Besigheim, 9. Mai 58
 Arch.

Handwritten signature: F. J. ...

Ansicht
gegen die
Eutengasse
1:100



Anerkannt:
Basighain, 9. Mai 58
Bauleiter: *W. Fuld*

Gefertigt:
Basighain, 9. Mai 58
Arch.

Fischer