

Genehmigt
vom Ratsherrnkollegium
am 1. März 1900
S. 135 Nr. 140.

Bauplanprotokoll
vom 21. Juli 1900
S. 176. 33.

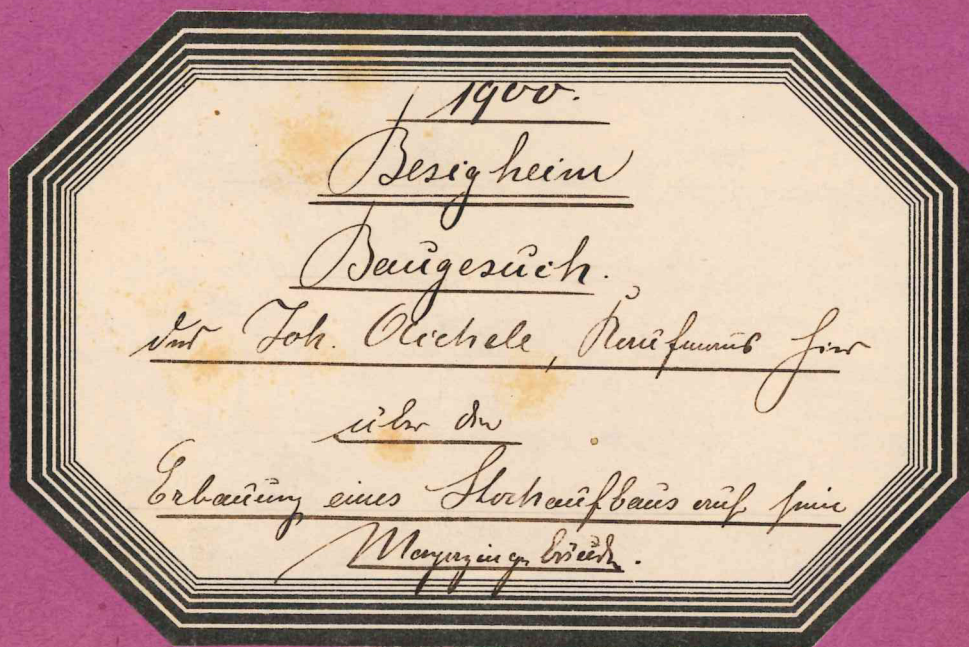

Eisenengasse 2

Situationsplan.

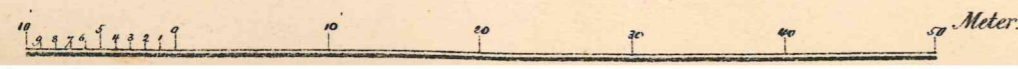
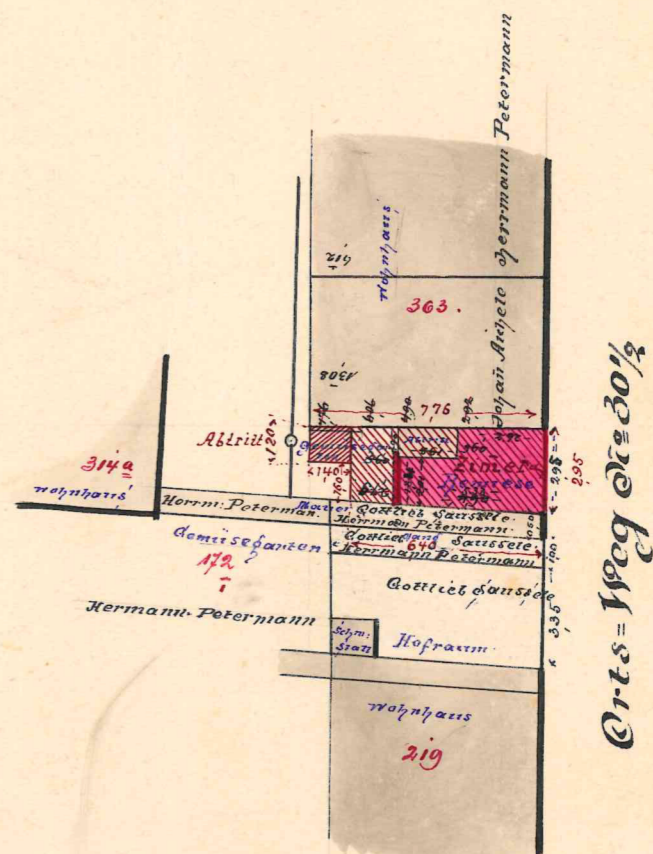
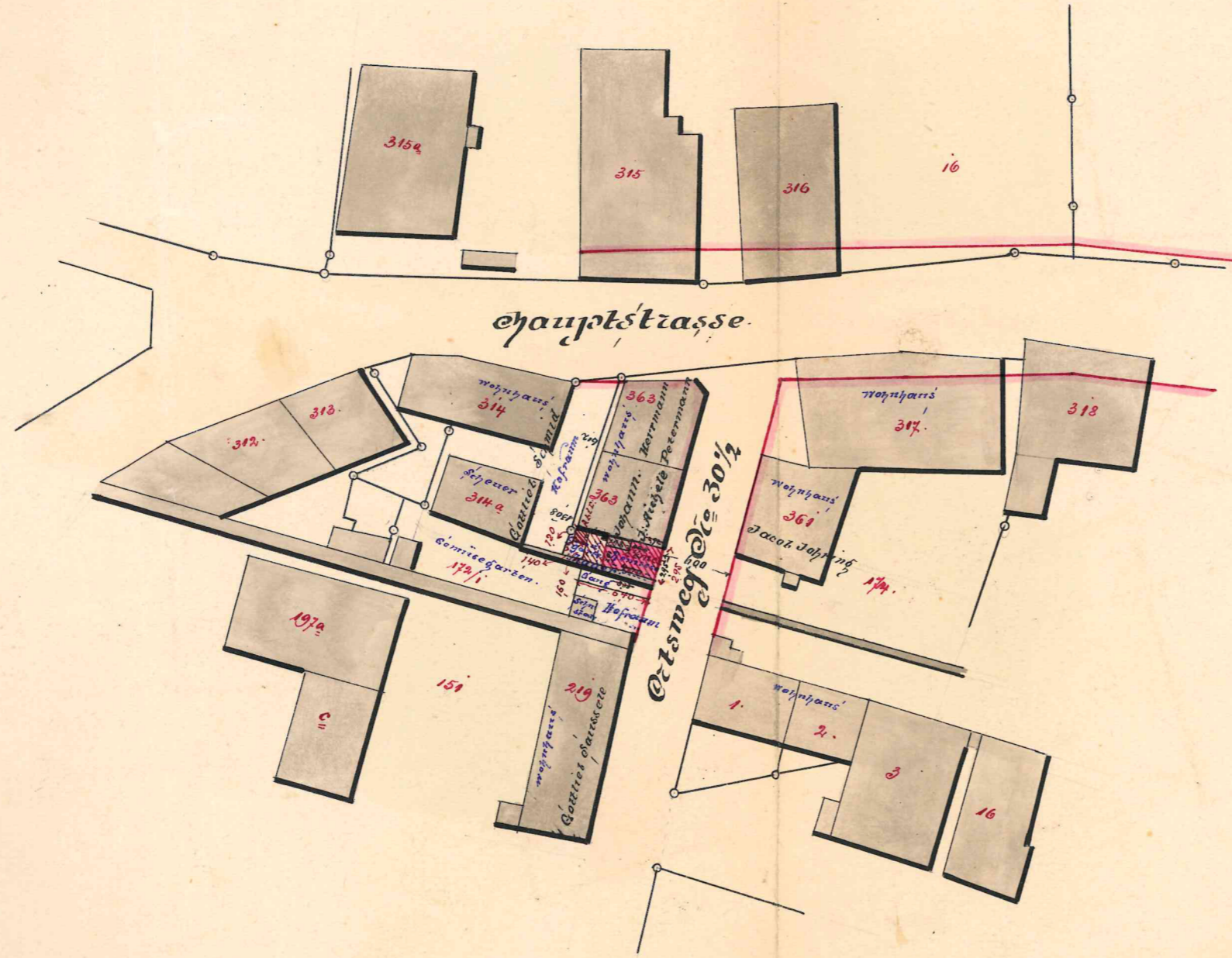
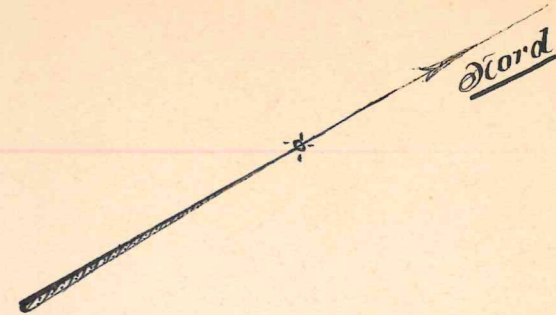

Es ist die "vor" geforderte Genehmigung
 und die "vor" eingetragenen Angaben
 sind unrichtig richtig.
 Leipzig, den 29. Juni 1900
 Gustav Thiede

Gefertigt Leipzig am 16. April 1891

Kreis Ludwigsburg
 Stadt Besigheim
 Lageplanskizze 1:250

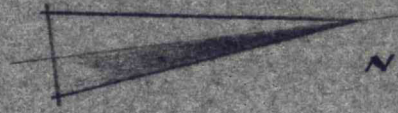

Besigheim, 7. Dez. 1907
 Arch.

Grundriß vom Erdgeschoß
1:100

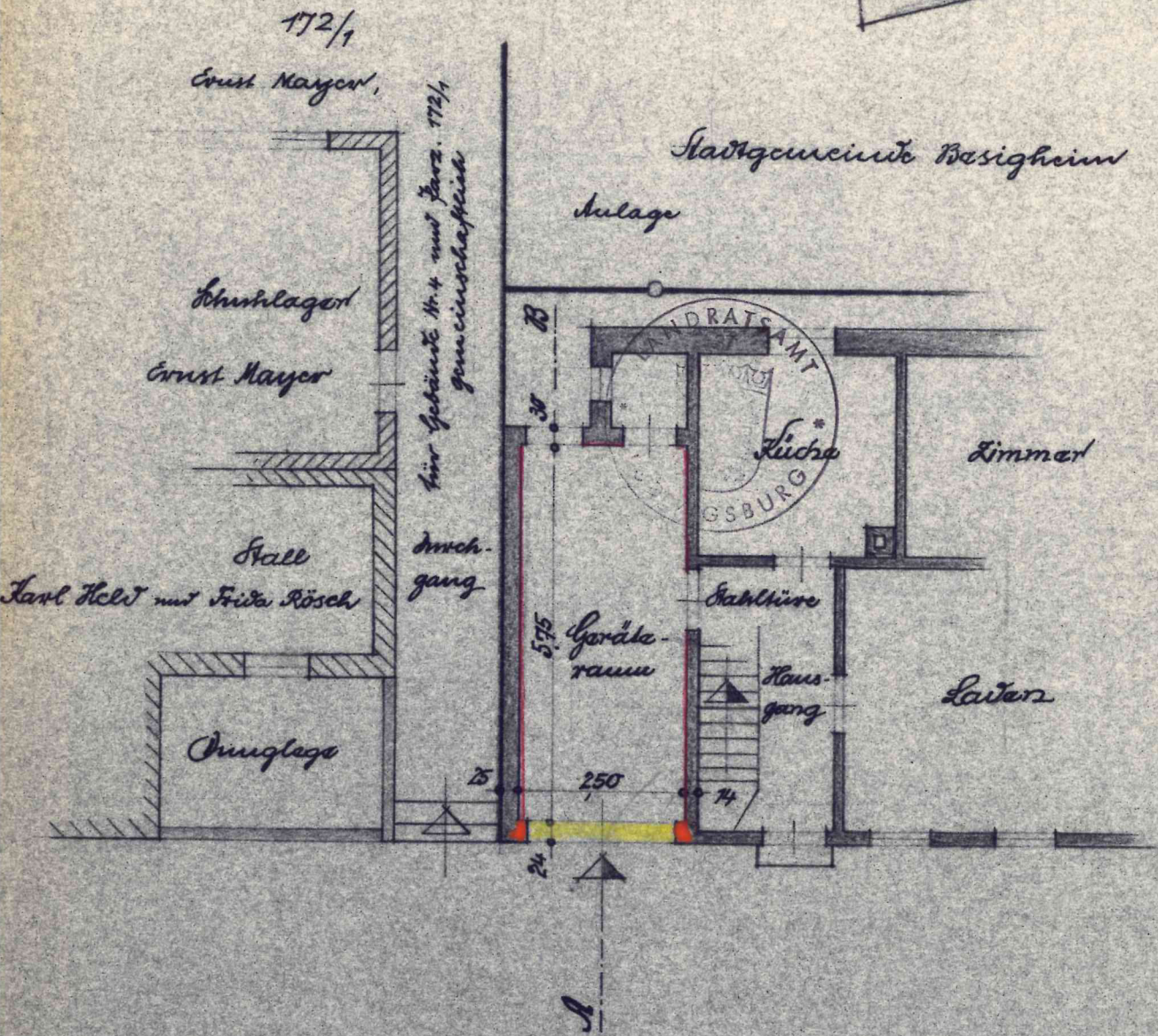

Besigheim, 7. Dez. 1907

Bauberrn: *Wolff Sinter* Arch.

Ausicht Euterzasse 1:100

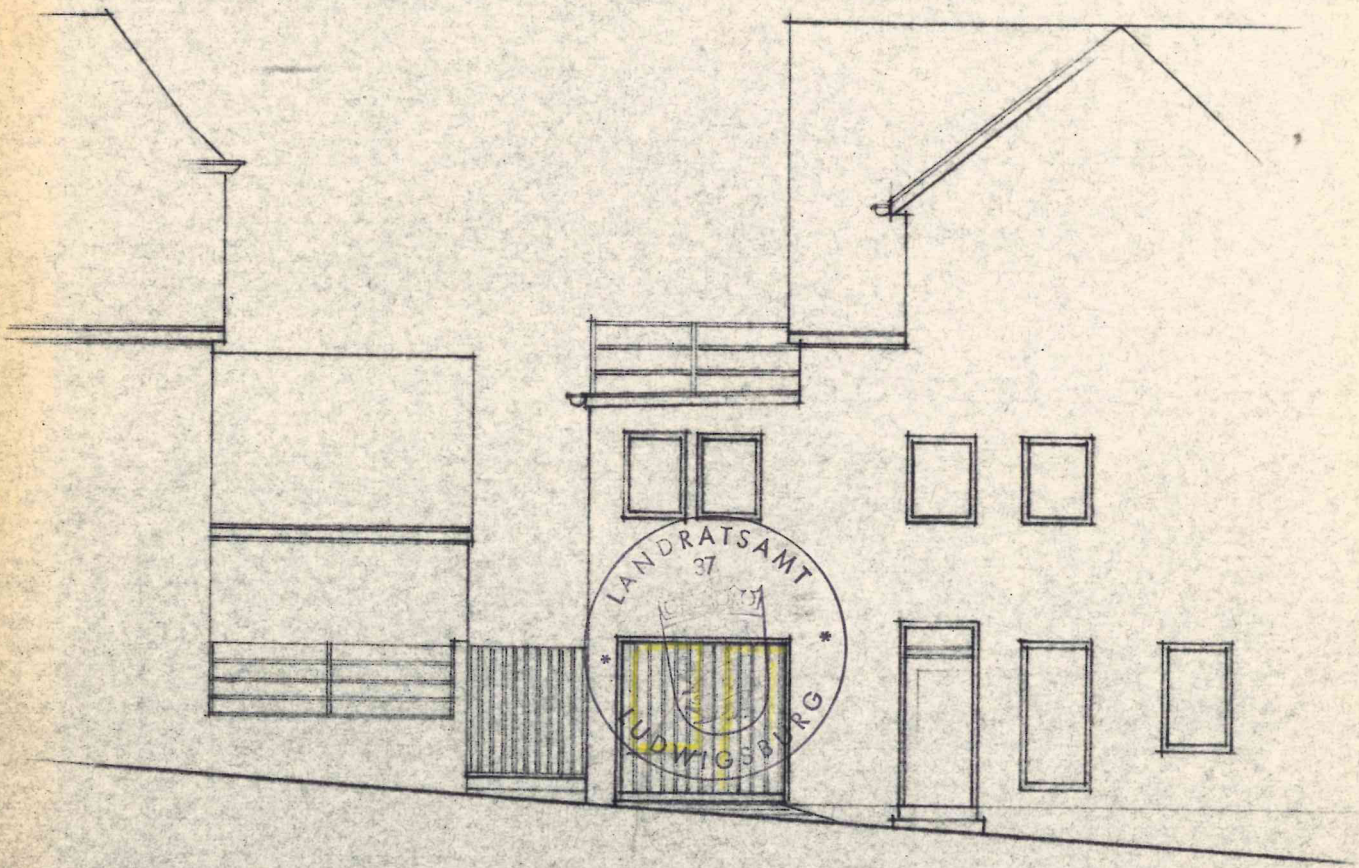

Breisheim, 7. Dez. 1907

Bauherr:

Max J. +
Sister

Arch.
[Signature]